VCTC

VIRTUAL CARE TEAM CONFERENCES

FOR MEDICALLY COMPLEX CHILDREN

El Coordinador VCTC:

- Programará una fecha y hora para la conferencia
- Gestionará la conferencia
- Documentará la conferencia
- Distribuirá el resumen de la conferencia a todos los participantes

Durante la conferencia:

- Se revisan las citas, medicamentos e inquietudes
- Se habla del tratamiento
- Se responde a preguntas
- Se identifican metas
- Se crea un plan de cuidados compartido por escrito

CONTÁCTENOS

Si tiene interés en programar una conferencia virtual del equipo de cuidados, contacte al Coordinador VCTC al número de teléfono a continuación.

Horario
Lunes a viernes
8:00 AM a 4:00 PM.

Teléfono
(502) 429-4430, extensión 2089
Sin cargo (800) 232-1160, extensión 2089

Fax
(502) 429-4489

Dirección postal
Kentucky Cabinet for Health & Family Services
Office for Children with Special Health Care Needs (OCSHCN)
310 Whittington Parkway, Suite 200
Louisville, KY 40222

Sitio web
http://chfs.ky.gov/agencies/ccshcn

Facebook
Encuéntrenos en Facebook en *KY Office for Children with Special Health Care Needs*

Kentucky UNBRIDLED SPIRIT

Impreso con fondos estatales. 11/2019

Conferencias Virtuales del Equipo de Cuidados para Niños con Complejidad Médica

INFORMACIÓN PARA FAMILIAS

Special Children... Special Needs... Special Care

Office for Children with Special Health Care Needs

Oficina para Niños con Necesidades Especiales de Atención Médica

Conferencia Virtual del Equipo de Cuidados, "VCTC"

Esta es una reunión a la que puede unirse a través de su teléfono, tableta o computadora. La reunión conecta al paciente, doctores, educadores, terapeutas y cualquier otra persona que usted quiera, como se indica en la "rueda

RUEDA DE CARRETA PARA LOS NIÑOS CON COMPLEJIDAD MÉDICA

- A su niño y sus necesidades se le coloca en el centro de la experiencia VCTC.
- Este enfoque de equipo en la coordinación de cuidados se enfoca en la salud de su niño mientras desarrolla un plan de cuidados compartido.

¿Quién necesita un plan de cuidados compartido?

- Los niños con condiciones de salud crónicas y complicadas
- Los niños que están afectados por una combinación de factores de salud y otros factores (temas sociales, económicos o culturales)
- Los jóvenes y los adultos jóvenes que están avanzando hacia la atención médica para adultos y más independencia

¿Qué es un plan de cuidados compartido?
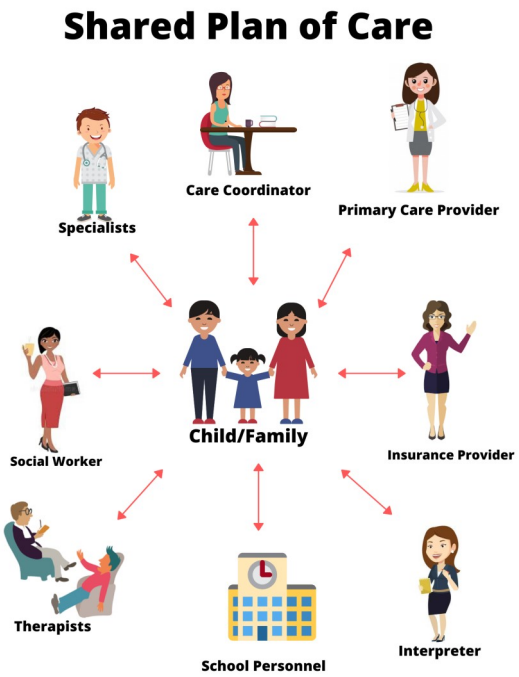
- Las familias y los profesionales participan en una sesión de planificación de cuidados compartida (en tiempo real)
- Se revisan los medicamentos
- Se responde a preguntas acerca de los tratamientos
- Se habla de las necesidades del paciente
- Se identifican metas